

발급번호 Issuance Number 2012-680-580-001809	지방세납세증명서 Certificate of Local Tax Payment	처리기간(즉시) This application will be processed immediately
--	--	--

납세자 Taxpayer	상호(법인명) Name of Corporation	사업자등록번호 Taxpayer Identification No.	106-81-21414	
	성명(대표자) Name(Name of the CEO)	에리코 타이라, 이용성	주민(법인)등록번호 Resident Registration No.	110111-0359235
	사업의종류 Area of Business		전화번호 Telephone No.	
	주소(거소) Address	[135-729] 서울특별시 강남구 영동대로 511, (삼성동, 무역회관16층)		
	현사업장(본점)소재지 Current Bussiness Location	서울특별시 강남구 영동대로 511, (삼성동, 무역회관16층)		
	5년내 사업장(본점)변동사항 Former Location in Korea during the past 5 years, if any	①	③	
	②	④		

증명서의 사용목적 Purpose of This Certificate	<input type="checkbox"/> 대금수령 To receive a payment	대금지급자 Payer	
	<input type="checkbox"/> 해외이주 Emigration	○해외이주허가번호 : Emigration Permission No.	
	<input checked="" type="checkbox"/> 기 타 Others	○해외이주허가일 : Date of the Permission Year Month Day	

증명서수량 Copies of Certificate Needed	15부 Copy(Copies)
---------------------------------------	---------------------

징수유예 또는 체납처분유예의 내역
Deferrals of Payments and Foreclosures

지방자치단체명 A local autonomous entity	유예종류 Item of Deferrals	유예기간 Deferral Periods	과세연도 Taxed Years	세목 Taxes	납부기한 Payment Periods	세액 Tax Amounts	가산금 Penalties
해당없음							

지방세법 기본법 제63조의 규정에 의하여 발급일 현재 위의 징수유예액 또는 체납처분유예액을 제외하고는 다른 체납액이 없음을 증명하여 주시기 바랍니다.
 I hereby request you to certify that I have no delinquent taxes except for the above-mentioned deferrals of payments and foreclosures as of the issued date of this certificate, in accordance with the provision of the Article 38 of the Local Tax Act.
 2012 년 05 월 04 일
 Year Month Day

신청인 김용 (서명 또는 인)
 Applicant (signature or stamp)

구비서류: Attachments	① 해외이주허가통지서 사본(해외이주허가권발급신청의 경우) Copy of Emigration Permission Notification	수수료 Fee
	② 사업자등록증 : 개인사업자에 한함 Taxpayer's Identification(Applicable only to non-corporations) ③ 법인등기부등본 Copy of Corporation Registration	무료 Free

위와 같이 증명합니다.
 I hereby certify that all of the information provided here is correct.

1. 증명서 유효기간: 2012 년 06 월 03 일
 Period of Validity Year Month Day

2. 유효기간을 정한 사유
 Reasons for the period of validity

2012 년 05 월 04 일 서울특별시 강남구 삼성동 참성1동장
 Year Month Day (수입증지가 인영(첨부)되지 아니한 증명은 그 효력을 인정할 수 없습니다.)

Mayor, Country chief, District chief

발급번호	납세증명서	처리기간
T111-534-4664-854		즉시 (단, 해외이주용 10일)

납세자	상호 (법인명)	한국다우코닝 (주)	사업자등록번호	106-81-21414
	성명 (대표자)	에리코	주민등록번호	
	주소(본점)	서울특별시 강남구 영동대로 511 (삼성동, 무역회관16층)		

증명서의 사용목적	<input type="checkbox"/> 대금수령 <input type="checkbox"/> 해외이주 <input checked="" type="checkbox"/> 기 타 <input type="checkbox"/> 이주번호 제 호 <input type="checkbox"/> 이주확인일 년 월 일
--------------	---

징수유예 또는 체납처분유예의 내역 (단위 : 원)

유예종류	유예기간	과세연도	세 목	납부기한	세 액	가 산 금
		해	당	없	음	

국세징수법 제6조 및 동법시행령 제6조의 규정에 의하여 발급일 현재 위의 징수유예액 또는 체납처분유예액을 제외하고는 다른 체납액이 없음을 증명합니다.

1. 증명서 유효기간 : 2012 년 06 월 03일

2. 유효기간을 정한사유 : 국세징수법시행령 제7조 제1항
 기 타 (해당없음)

접수번호	75766
담당부서	민원봉사실
담당자	강성화
연락처	02)3011-6236

2012 년 05 월 04 일

서초세무서장

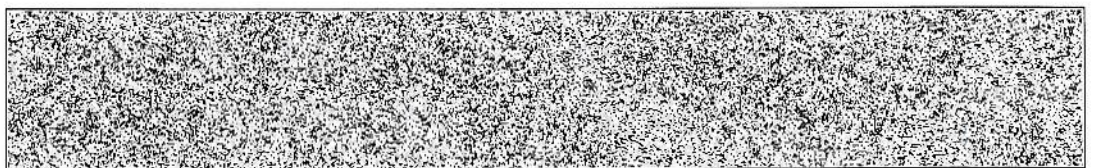

- * 본 증명은 국세청 홈페이지(www.hometax.go.kr)에서 「민원증명 원본확인」 메뉴를 통해 문서발급번호로 위·변조 여부를 확인하거나, 문서 하단의 바코드로 확인해 주십시오. 다만 문서발급번호를 통한 확인은 발급일로부터 90일까지 가능합니다.
- * 본 증명은 세무서 민원봉사실에서 발급한 증명서이며, 국세청 홈페이지를 통해서도 발급 받을 수 있습니다.
- * 본 증명은 대리인()이 신청하여 발급한 것입니다.